St. Andrew Catholic Community

801 N. Hastings Street, Orlando, FL 32808 ● 407-293-0730
www.standrew-orlando.org ● standrewchurch@standrew-orlando.org

October 23, 2022, Thirtieth Sunday in Ordinary Time

23 octubre de 2022, Trigésimo Domingo del Tiempo Ordinario

23 octobre 2022, Trentième Dimanche du Temps Ordinaire

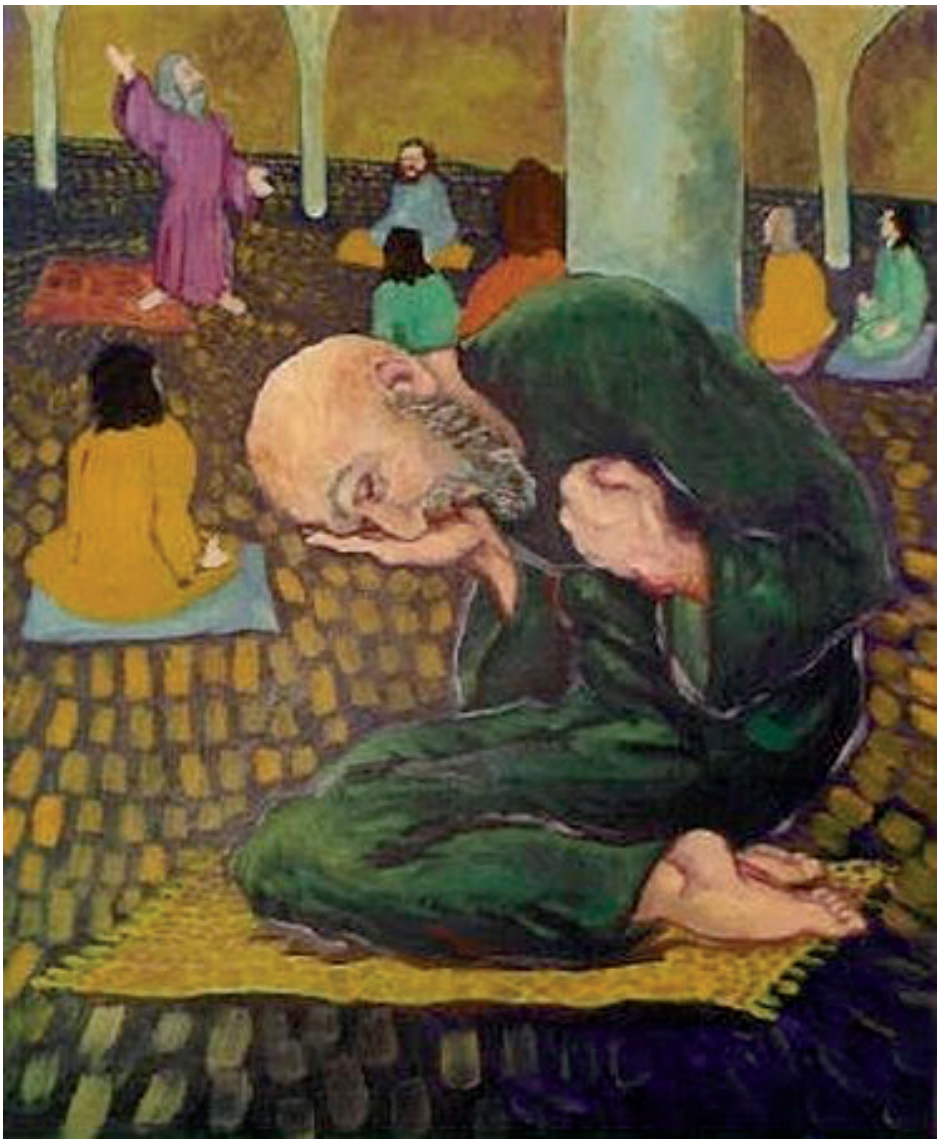

WEEKEND MASS SCHEDULE

Saturday Vigil /Vigilia Sábado | 4:30 PM | English/Inglés
Sunday/Domingo | 8:00 AM | English/Inglés
Sunday/Domingo | 11:00 AM | English/Inglés
Sunday/Domingo | 2:00 PM | Español/Spanish
Sunday/ Domingo | 6:00 PM | Kreyol/Creole/Criollo

WEEKDAY MASS SCHEDULE

Monday/Lundi | 8:00 AM | Communion Service
Monday/Lundi | 6:30 PM | Kreyol/Creole/Criollo
Tuesday/Martes | 6:30 PM | Español/Spanish
Wednesday/ Miércoles | 6:30 PM | English/Inglés
Thursday/Jueves | 8:00 AM | English/Inglés
Thursday/Jeudi | 9:00 AM | Kreyol/Creole/Criollo
Friday/Viernes | 8:00 AM | English/Inglés
Saturday/Samedi | 8:00 AM | Kreyol/Creole/Criollo

Nous sommes un en Christ ● We are one in Christ ● Somos uno en Cristo

Mass Intentions for the Week
Intenciones de la Misa para la Semana
Les intentions de Messe pour la Semaine

Saturday/sabado/Samedi	October 22, 8:00 AM *Creole* **† Dieudona Alexis Martaolos** **† Fernand Alexis** **† Lexina Voltaire** **† Deceased family members of Micheline Alexis**
Saturday/sabado/Samedi	October 22, 4:30 PM *English* **† Esteban Ocana**
Sunday/domingo/Dimanche	October 23, 8:00 AM *English* **Kenysha Beauplan Thanksgiving**
Sunday/domingo/Dimanche	October 23 11:00 AM *English* **Birthday Froilan and Lourdes Rivera**
Sunday/domingo/Dimanche	October 23, 2:00 PM *Spanish* **† Feliciano Zayas** **† Domingo Garcia** **† Jose Manuel Zayas**
Sunday/domingo/Dimanche	October 23, 6:00 PM *Creole* **All Those Who Suffer**
Monday/lunes/Lundi	October 24, 8:00 AM *English* **COMMUNION SERVICE**
Monday/lunes/Lundi	October 24, 6:30 PM *Creole* **St. Anthony Mary Claret, Bishop**
Tuesday/martes/Mardi	October 25, 6:30 PM *Spanish* **Immigration Reform**
Wednesday/miercoles/Mercredi *(School Mass)*	October 26, 8:00 AM *English* **† Altagrace Leonard**
Wednesday/miercoles/Mercredi	October 26, 6:30 PM *English* **Prison Reform**
Thursday/jueves/Jeudi	October 27, 8:00 AM *English* **Violence in the World**
Thursday/jueves/Jeudi	October 27, 9:00 AM *Creole* **Peace in Haiti**
Friday/viernes/Vendredi	October 28, 8:00 AM *English* **COMMUNION SERVICE**
Saturday/sabado/Samedi	October 29, 8:00 AM *Creole* **Leymy Perez Birthday Blessing**
Saturday/sabado/Samedi	October 29, 4:30 PM *English* **† Henry Steinhardt** **† Dan Ryan**
Sunday/domingo/Dimanche	October 30, 8:00 AM *English* **Thanksgiving Beauplan and Pierre Family** **† Lillian Muñiz**
Sunday/domingo/Dimanche	October 30, 11:00 AM *English* **† Deceased members of the Pham Family**
Sunday/domingo/Dimanche	October 30, 2:00 PM *Spanish* **† Felicita Marquez** **† Feliciano Zayas** **† Jose Manual Zayas**
Sunday/domingo/Dimanche	October 30, 6:00 PM *Creole* **Peace in Haiti**

For the Sick / Por Los Enfermos / Pour les Malades

Augusto C., Arden T., Joy C., Alix A., Elaine M., Josephine C., Maria Eugenia L., Virginia S., Patricia N., Sam P., Gloria M., Ruby F., James E., Susan E., Linda R., Lucinda J., Hortensia A., Ceasar C., Ramona D., Amelia R-S., Carmen P., Serafin V., Aurora V., Yelvin P., Maria P., Cesar E., James B., Beryl J., Geraldine B., Osvaldo F., Luz C., Lois B., Hortance Z., Jean Claude E., Phyliss W., Gladys R., Catalina R., Ivan N., Wilfredo R., Ruth L., Angela M.

For the Deceased / Por los Difuntos /Pour les Défunts

Osnac Hippolyte, Franel Charles, Ann Ray, Altagrace Leonard, Jean Herault Rabel, Maria Aurora Moreno Garcia, Ronyson Saint Vil , Jean Edgar Brunette , Ginette Joseph, Wanda Vargas, Jose Manuel Zayas

Week at a Glance
Calendario Semanal
Calendrier hebdomadaire

October 24	**Monday/*Lunes*/Lundi**	
9:30 AM	Chair Exercise Class	Church
October 25	**Tuesday/*Martes*/Mardi**	
9:30 AM	Food Pantry by appt. only	SVDP Office
7:00 PM	John XXIII	Church
7:00 PM	Contemplative Prayer	Youth Room
October 26	**Wednesday/*Miércoles*/Mercredi**	
October 27	**Thursday/J*ueves*/Jeudi**	
9:30 AM	Food Pantry by appt. only	SVDP Office
6:00 PM	Adult Faith Formation-Spanish	Virtual
October 28	**Friday/*Viernes*/Vendredi**	
7:00 PM	Spanish Prayer Group	Choir Rm
October 29	**Saturday/*Sábado*/Samedi**	
7:00 PM	Unity Choir Rehearsal	Church
October 30	**Sunday/*Domingo*/Dimanche**	
9:00 AM	Coffee & Donuts	Sch. Cafeteria
3:00 PM	Our Sunday Table	Parish Hall

NO FAITH FORMATION ON OCTOBER 30

Please pray for these prisoners on Death Row who are scheduled to be executed / *Oremos por estos prisioneros en el corredor de la muerte que están programados para ser ejecutados* / Veuillez prier pour ces prisonniers qui sont condamnés à mort et qui seront exécutés

Benjamin Cole
OCT. 20 AT 10 A.M. CENTRAL TIME, OKLAHOMA

Tracy Beatty
NOV. 9 AT 6 P.M. CENTRAL TIME, TEXAS.

Bible Readings for the week of October 23, 2022	Lecturas de la Semana del 23 de octubre 2022	Lectures bibliques pour la semaine du 23 octobre 2022

Sunday / Thirtieth Sunday in Ordinary Time
Sir 35:12-14, 16-18; Ps 34:2-3, 17-18, 19, 23; 2 Tm 4:6-8, 16-18; Lk 18:9-14

Monday / Memorial of Saint Anthony Mary Claret, Bishop
Eph 4:32-5:8; Ps 1:1-2, 3, 4 & 6; 17a; Lk 13:10-17

Tuesday
Eph 5:21-33; Ps 128:1-2, 3, 4-5; Lk 13:18-21

Wednesday
Eph 6:1-9; Ps 145:10-11, 12-13ab, 13cd-14; Lk 13:22-30

Thursday
Eph 6:10-20; Ps 144:1B, 2, 9-10; Lk 13:31-35

Friday / Feast of Saints Simon and Jude, Apostles
Eph 2:19-22; Ps 19:2-3, 4-5; Lk 6:12-16

Saturday
Phil 1:18b-26; Ps 42:2, 3, 5cdef; Lk 14:1, 7-11

Sunday / Thirty-first Sunday in Ordinary Time
Wis 11:22-12:2; Ps 145:1-2, 8-9, 10-11, 13, 14; 2 Thes 1:11-2:2; Lk 19:1-10

Domingo / Trigésimo Domingo del Tiempo Ordinario
Ecl 35, 12-14. 16-18; Sal 33, 2-3. 17-18. 19 y 23; 2 Tm 4, 6-8. 16-18; Lc 18, 9-14

Lunes / Memoria de San Antonio María Claret, Obispo
Ef 4, 32—5, 8; Sal 1, 1-2. 3. 4 y 6; Lc 13, 10-17

Martes
Ef 5, 21-33; Sal 127, 1-2. 3. 4-5; Lc 13, 18-21

Miércoles
Ef 6, 1-9; Sal 144, 10-11. 12-13ab. 13cd-14; Lc 13, 22-30

Jueves
Ef 6, 10-20; Sal 143, 1. 2. 9-10; Lc 13, 31-35

Viernes / Fiesta de los Santos Simón y Judas, Apóstoles
Ef 2, 19-22; Sal 18, 2-3. 4-5; Lc 6, 12-19

Sábado
Flp 1, 18-26; Sal 41, 2. 3. 5bcd; Lc 14, 1. 7-11

Domingo / Trigésimo Primero Domingo del Tiempo Ordinario
Sab 11, 22—12, 2; Sal 144, 1-2. 8-9. 10-11. 13cd-14; 2 Tes 1, 11—2, 2; Lc 19, 1-10

WE ARE COLLECTING CANDY FOR
TRUNK OR TREAT
WHICH WILL TAKE PLACE ON
MONDAY, OCT. 31
ANY DONATIONS WILL BE GREATLY APPRECIATED!

Please put candy donations in the cauldron in the Narthex

Thank you for your generosity!

Estamos recolectando para "Trunk or Treat" que se llevará a cabo el lunes 31 de octubre. ¡Cualquier donación es muy apreciada!
Por favor pongan dulces en el caldero en el Nártex.
¡Gracias por su generosidad!

Nous recueillons des bonbons pour « Trunk or Treat » qui aura lieu le 31 octobre. Tous les dons sont grandement appréciés.
Merci de les placer dans le chaudron situé dans le Narthex.
Merci pour votre générosité!

Join Us For

Trunk or Treat

Monday October 31

6-9 pm

IN THE ST. ANDREW CATHOLIC CHURCH PARKING LOT

Mensaje de Padre Leo

Hermanas y hermanos en Cristo,

¡Que la paz de Dios esté con ustedes!

Muchos de nosotros hemos sufrido la muerte de un ser querido en los últimos tiempos. La muerte es dura, ¡pero el amor siempre tiene la última palabra! Con esto en mente, los invito a unirse a sus compañeros feligreses para asistir a una ***Misa trilingüe el 2 de noviembre de 2022, a las 6:30 pm en la iglesia de San Andrés para celebrar el Día de los Muertos.*** *Durante esta Misa, oraremos por sus seres queridos y otros feligreses y amigos que han entrado en la vida eterna durante los últimos años. Todos están bienvenidos.*

La Iglesia ha honrado la memoria de los muertos desde el principio (Lumen Gentium # 50). La comunidad cristiana de Roma se reunió en las catacumbas debajo de la ciudad para orar por los fieles seguidores de Cristo que habían sido enterrados allí. Creían que sus oraciones servían para ayudar a los que habían muerto, al igual que las oraciones de los muertos también podían ayudar a los miembros vivos de la comunidad.

Únase a nosotros en oración por su ser querido y por todos los fieles difuntos. Como recuerdo especial, le invitamos a enviarnos por correo electrónico una foto de su ser querido fallecido para mostrarla durante la Misa. ***Envíe su foto a standrewchurch@standrew-orlando.org antes del 26 de octubre.*** *Si no tiene una forma de enviarnos un correo electrónico su foto, por favor tráigala a la oficina de la iglesia y podemos hacer una copia para usted. Las imágenes se utilizarán para construir una "Escalera de Jacob" mientras oramos por nuestros seres queridos fallecidos durante la Misa.*

Paz,
Padre Leo

A Message from Fr. Leo

Sisters and Brothers in Christ,

May God's peace be yours!

Many of us have endured the death of a loved one in recent times. Death is hard, but love always has the last word! With this in mind, I invite you to join your fellow parishioners to attend a special **Trilingual Memorial Mass honoring All Souls on Wednesday, November 2, at 6:30 PM at St. Andrew Catholic Church**. During this Mass, we will pray for your loved ones, and other parishioners and friends who have entered eternal life during the past few years. Everyone is welcome.

The Church has honored the memory of the dead from the beginning (Lumen Gentium #50). The Christian community in Rome gathered in the catacombs under the city to pray for those faithful followers of Christ who had been buried there. They believed that their prayers served to assist those who had died, just as the prayers of the dead could also aid the living members of the community.

Join us in praying for your loved one and for all of the faithful departed. As a special remembrance, you are invited to email us a picture of your deceased loved one to be displayed during Mass. **Please email your picture to standrewchurch@standrew-orlando.org by October 26.** If you do not have a way to email your photo, please bring it by the church office and we can make a copy for you. Pictures will be used to build a "Jacob's Ladder" as we pray for our deceased loved ones during Mass.

Peace,
Fr. Leo

Un Message du P. Leo

Soeurs et Frères dans le Christ,

La Paix de Dieu soit vôtre!

Ces derniers temps, beaucoup d'entre vous ont souffert de la mort d'un proche. La Mort est dure, mais l'amour a toujours le dernier mot! Avec cette pensée, je vous invite à vous joindre aux confrères paroissiens à participer à une ***Messe trilingue en Mémoire des Morts le Mercredi, 2 Novembre à 6:30 PM à l'Eglise Catholique de St. André.*** *Durant cette Messe, nous prirons pour nos proches et autres paroissiens et amis qui sont déjà entrés dans la vie éternelle ces dernières années. Tout le monde est bienvenu.*

L'Eglise a toujours honorée la mémoire des morts dès ses débuts (Lumen Gentium #50). La communauté Chrétienne de Rome se rassembla dans les catacombes dans le sous sol de la cité en vue de prier pous ses fidèles disciples du Christ qui y étaient ensevelis. Ils croyaient que leurs prières servaient à aider ceux qui étaient morts de même que les prières des morts pourraient aussi aider les membres vivants de leur communauté.

Joignons-nous dans la prière pour nos proches et pour tous les fidèles défunts. Comme un souvenir special, vous êtes invités à nous envoyer par email une image de vos proches décédés que nous exposerons durant la messe. Veuillez envoyer par email la photo à l'adresse email suivante: ***standrewchurch@standrew-orlando.org d'ici le 26 octobre****. Au cas ou vous n'avez pas accès via email pour votre photo, veuillez l'envoyer au bureau de l'église et nous pourrons vous en faire une copie. Les photos serviront à construire "l'Echelle de Jacob" tandis que nous prions pour nos proches durant la Messe.*

Paix,

Père Leo

Thoughts on Today's Scripture

Reflexiones sobre la Lectura de Hoy

Gospel: Luke 18:9-14

Jesus addressed this parable to those who were convinced of their own righteousness and despised everyone else. "Two people went up to the temple area to pray; one was a Pharisee and the other was a tax collector. The Pharisee took up his position and spoke this prayer to himself, 'O God, I thank you that I am not like the rest of humanity—greedy, dishonest, adulterous—or even like this tax collector. I fast twice a week, and I pay tithes on my whole income.' But the tax collector stood off at a distance and would not even raise his eyes to heaven but beat his breast and prayed, 'O God, be merciful to me a sinner.' I tell you, the latter went home justified, not the former; for whoever exalts himself will be humbled, and the one who humbles himself will be exalted."

Reflection Questions

1. Why do you think the Lord has always been merciful to you?
2. Why do you think praying to God never fails?
3. How can you be a humble servant?

Petitions

Lord Jesus, help us to put whatever trials we face into perspective; we pray to the Lord. ***Lord, hear our prayer.***

Lord Jesus, help us to recognize when a friend is in need; we pray to the Lord. ***Lord, hear our prayer.***

Lord Jesus, may we serve you with all our hearts; we pray to the Lord. ***Lord, hear our prayer.***

Evangelio: Lucas 18:9-14

En aquel tiempo, Jesús dijo esta parábola sobre algunos que se tenían por justos y despreciaban a los demás: "Dos hombres subieron al templo para orar: uno era fariseo y el otro, publicano. El fariseo, erguido, oraba así en su interior: `Dios mío, te doy gracias porque no soy como los demás hombres: ladrones, injustos y adúlteros; tampoco soy como ese publicano. Ayuno dos veces por semana y pago el diezmo de todas mis ganancias'. El publicano, en cambio, se quedó lejos y no se atrevía a levantar los ojos al cielo. Lo único que hacía era golpearse el pecho, diciendo: `Dios mío, apiádate de mí, que soy un pecador'. Pues bien, yo les aseguro que éste bajó a su casa justificado y aquél no; porque todo el que se enaltece será humillado y el que se humilla será enaltecido".

Preguntas de Reflexión

1. ¿Por qué crees que el Señor siempre ha sido misericordioso contigo?
2. ¿Por qué crees que orar a Dios nunca falla?
3. ¿Cómo puedes ser un humilde servidor?

Peticiones

Señor Jesús, ayúdanos a poner en perspectiva cualquier prueba que enfrentemos; oremos al Señor. ***Te rogamos, óyenos.***

Señor Jesús, ayúdanos a reconocer cuando un amigo está necesitado; oremos al Señor. ***Te rogamos, óyenos.***

Señor Jesús, que te sirvamos con todo nuestro corazón; oremos al Señor***. Te rogamos, óyenos.***

DECLARACIÓN DE MISIÓN

La Misión de la Comunidad Católica de St. Andrew es proclamar el Evangelio siendo un faro de esperanza para los marginados de nuestra comunidad para que todos experimenten una calurosa bienvenida, una generosa hospitalidad y una aceptación incondicional.

MISSION STATEMENT

The mission of the St. Andrew Catholic Community is to proclaim the Gospel by being a beacon of hope for the marginalized in our community so all may experience a sense of warm welcome, generous hospitality, and unconditional belonging.

DECLARATION DE MISSION

La mission de la Communauté Catholique de Saint-André est de proclamer l'Évangile en étant un phare d'espérance pour les marginalisés de notre Communauté afin que tous puissent avoir la certitude d'un accueil chaleureux, d'une hospitalité généreuse et d'un sentiment d'appartenance inconditionnelle.

Values	Valeurs	Valores
Hospitality	Hospitalité	Hospitalidad
Cultural Responsiveness	Convenance Culturelle	Respuesta Cultural
Transformative Liturgies	Liturgies dynamiques	Liturgias Transformador

General Parish Information/Información general de la Parroquia/Information générale concernant la Paroisse

Hours/Horario/Heures: **Mon-Fri/Lunes-Viernes/Lundi-Vendredi 9 AM to 5 PM**
Closed for lunch/Cerrada para Almuerzo/Fermé durant le lunch 12 Noon-1 PM

Phone/Teléfono/Téléphone: **Church: 407-293-0730, School: 407-295-4230**

PARISH STAFF/PERSONAL PARROQUIAL/PERSONNEL DE LA PAROISSE

Rev. Leo Hodges, Pastor
call church office: 407-293-0730

Rev. Barthélemy Garçon, Parochial Vicar
bgarcon@standrew-orlando.org

Deacon Armand Carpentier
acarpentier@standrew-orlando.org

Deacon Carlos Martinez
cmartinez@standrew-orlando.org

Deacon Larry Herbert (retired)
lherbert@standrew-orlando.org

GENERAL CHURCH EMAIL (for general questions):
standrewchurch@standrew-orlando.org

BULLETIN: To request bulletin submissions, please contact/ *Para someter algo para publicarse en el boletín, por favor comunícate con*/Pour toute requête relative au bulletin, prière de contacter:
Diane Gallagher at *dgallagher@standrew-orlando.org*

Diane Gallagher, Admin. Assistant/Spiritual Form. Coord.
dgallagher@standrew-orlando.org *Ext. 1883*

Sheila Henry, Admin. Assistant for Haitian Ministry
shenry@standrew-orlando.org *Ext. 1879*

Virginia Lopez, Receptionist/Admin. Assistant
vlopez@standrew-orlando.org *Ext. 1876*

Martha Lushman-Zayas, Pastoral Associate
mzayas@standrew-orlando.org *Ext. 1884*

Kathy Morgan, Youth Minister
kmorgan@standrew-orlando.org *Ext. 1880*

Latrina Peters-Gipson, SACS Principal
lgipson@standrewcatholicschool.org

Winelda Romulus, Receptionist/Admin. Assistant
wromulus@standrew-orlando.org *Ext. 1876*

Carlos Sanchez, Music Director
csanchez@standrew-orlando.org *Ext. 1889*

Offertory / Ofertorio / Offertoire

	Last Year Comparison/ *Comparación del Año Anterior* Comparaison par rapport à l'an dernier	
Weekend of **October 15-16**	$ 5,335.55	$ 5,787.18
Week of **October 10-14**	$ 3,451.00	$ 1,769.00
Online Giving	$ 775.59	$ 0.00
TOTAL	**$ 9,562.14**	**$ 7,556.18**
Weekly Goal	$12,000.00	$12,000.00
Surplus/Deficit	**$ 2,437.86**	**$ 4,443.82**

Merci Gracias Thanks

St. Vincent de Paul Corner

October 23: Thirtieth-Sunday in Ordinary Time
In this Sunday's Gospel, the tax collector's prayer allows God to be God and so allows God to pour mercy into his heart. When we pray and give alms to the poor, we allow God's mercy to be poured into their hearts.
In the month of September, through your gifts, the Society of St. Vincent de Paul was able to bring God's love and mercy to 134 Households and 231 individuals through the Sunday Table. Thank You!

23 de octubre: Trigésimo Domingo del Tiempo Ordinario
En el evangelio de este domingo, la oración del recaudador de impuestos permite que Dios sea Dios y así permite que Dios derrame misericordia en su corazón. Cuando oramos y damos limosna a los pobres, permitimos que la misericordia de Dios se derrame en sus corazones.
En el mes de septiembre, a través de sus donaciones, la Sociedad de San Vicente de Paúl pudo llevar el amor y la misericordia de Dios a 134 Hogares y 231 personas a través de la Mesa Dominical. ¡Gracias!

23 octobre : Trentième-dimanche en temps ordinaire
Dans l'Évangile de ce dimanche, la prière du percepteur d'impôts permet à Dieu d'exercer son rôle de Dieu et de répandre ainsi sa miséricorde dans son cœur. Lorsque nous prions et faisons l'aumône aux pauvres, nous permettons à Dieu de déverser sa miséricorde dans leurs cœurs.
Au mois de septembre, grâce à vos dons, la Société St. Vincent -de-Paul a pu répandre l'amour et la miséricorde de Dieu à 134 ménages et 231 personnes à travers la Table du Dimanche. Merci!

OUR CATHOLIC APPEAL

The Catholic Foundation of Central Florida

***2022 Goal*/Meta del 2022/*Objectif pour 2022*:**
$154,111

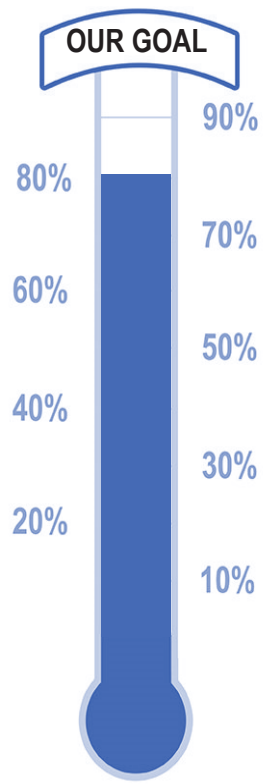

Number of Families/Número de familias/ *Nombre de familles*: **1420**

Number of gifts/Número de Donaciones/ *Nombre de dons*: **249**

Percent participation/Porcentaje de Participación/*Participation en pourcentage*: **17.5%**

Pledged so far / Promesas al día de hoy: **$127,091 (82.5%)**

Paid (received) as of today / Pagado (recibido al dia de hoy / *Reçu à date*: **$104,634 (67.9%)**

Pledges made must be paid in order to be counted towards our goal. *Please remember to pay your pledge.*

WE CAN DO IT!

FLYERS WINGS & GRILL

Family Owned and Operated
Monday-Wednesday 11am-9:45pm
Thursday-Saturday 11am-10:45pm
Sunday 11:30am-9:45pm

407-297-WING
(9464)

5621 West Colonial Drive
Orlando, FL 32808

EZY
Custom Painting
Pressure Washing
Incorporated
"27 Years in Business"
Residential • Commercial • Industrial
Licensed and Fully Insured
EZY R. RODRIGUEZ
FREE ESTIMATES
Cell 407-616-6075

DOBBS FUNERAL HOME
Two Generations to Serve Your Family
Douglas J. Dobbs
Licensed Funeral Director
and son, ***Brandon J. Dobbs***
St. Andrew Parishioner
407-578-7720
430 N. Kirkman Road ~ Orlando, FL 32811

WELLS FARGO ADVISORS
D. Michael Leif,
Associate Vice President - Investments
Wells Fargo Advisors, LLC
800 N. Magnolia Ave., Ste. 1401,
Orlando, FL 32803
T: 407-649-6044
dmichael.leif@wfadvisors.com
Member FINRA/SIPC
Toll Free: 800-934-9439 • www.info.wellsfargoadvisors.com

BISHOP MOORE CATHOLIC
HIGH SCHOOL
3901 Edgewater Drive
Orlando, FL 32804
407.293.7561
www.bishopmoore.org
virtus et scientia

In Loving Memory of
Mary Ann Buckley

St. Andrew Contemplative Prayer
Tuesday 7 PM in the Youth Room

In Loving Memory of my mother
Geraldine Ellis

In Loving Memory of my brother
Alvin Ellis

KAIROS PRISON MINISTRY
God's Special Time

In Loving Memory of
Clarence & Christine Hodges

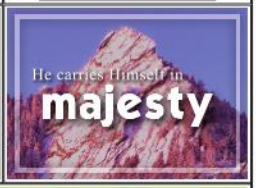

Thomas Toussaint, M.D.
Board Certified Obstetrics and Gynecology
Expert in: ***Parishioner***
• Advance Gynecology Services • Abnormal Bleeding • Urinary Incontinence
• Pelvic Pain • Prolapse • Ovarian Cysts and Fibroids • GYN Laser Treatments
• Menopause\Hormone Therapy • Pap Smear
Pelvic Laser Institute of Florida
Nou pale Kreyol, Se habla Español
Currently accepting new pregnant patients
Self-pay packages available
1520 Citrus Medical Court, Ocoee, FL 34761
407-216-2121 • www.pelviclaser.com

M&B
Murphy & Berglund, PLLC
Attorneys at Law
"Dedicated to protecting every branch of your family tree."

Wills, Trusts, and Estate Planning • Legacy Planning
Medicaid & VA Planning • Probate • Family Law • Adoption
Elder Law • Guardianship • Bankruptcy • Corporate Law

Contact us today to schedule a complimentary consultation.
(407) 865-9553 • www.MurphyBerglund.com
1101 Douglas Avenue, Suite 1006 • Altamonte Springs, Florida 32714
Jodi E. Murphy, Esq.
VA Accredited Attorney
Michelle A. Berglund-Harper, Esq.
VA Accredited Attorney

PRAYING FOR A GREAT 2022-2023 SCHOOL YEAR!

ST. ANDREW CATHOLIC SCHOOL
Est. 1961

Serving Students in Pre-K4 - 8th grade
877 N. Hastings St., Orlando, FL 32808
standrewcatholicschool.org

Call us at (407) 295-4230 to schedule a tour or apply now online!
VPK, School Readiness, Step Up for Students, and AAA Scholarships accepted.